ÉCLATÉ INTERACTIF NHP MOTOCULTURE
Identifiez le repère, puis cliquez sur la référence soulignée.
Les références non soulignées ne sont pas retrouvées dans l'export.

RG-KM

Liste des pièces
18.03.2025
France, français

Table des matières

Pièces de rechange RG-KM 2
Consommables et matières auxiliaires 5

NHP Motoculture
Cultivez votre univers



IDENTIFIEZ LE REPÈRE

Puis retrouvez la référence correspondante dans la nomenclature associée.

Ouvrir la nomenclature - page 3

Pièces de rechange RG-KM

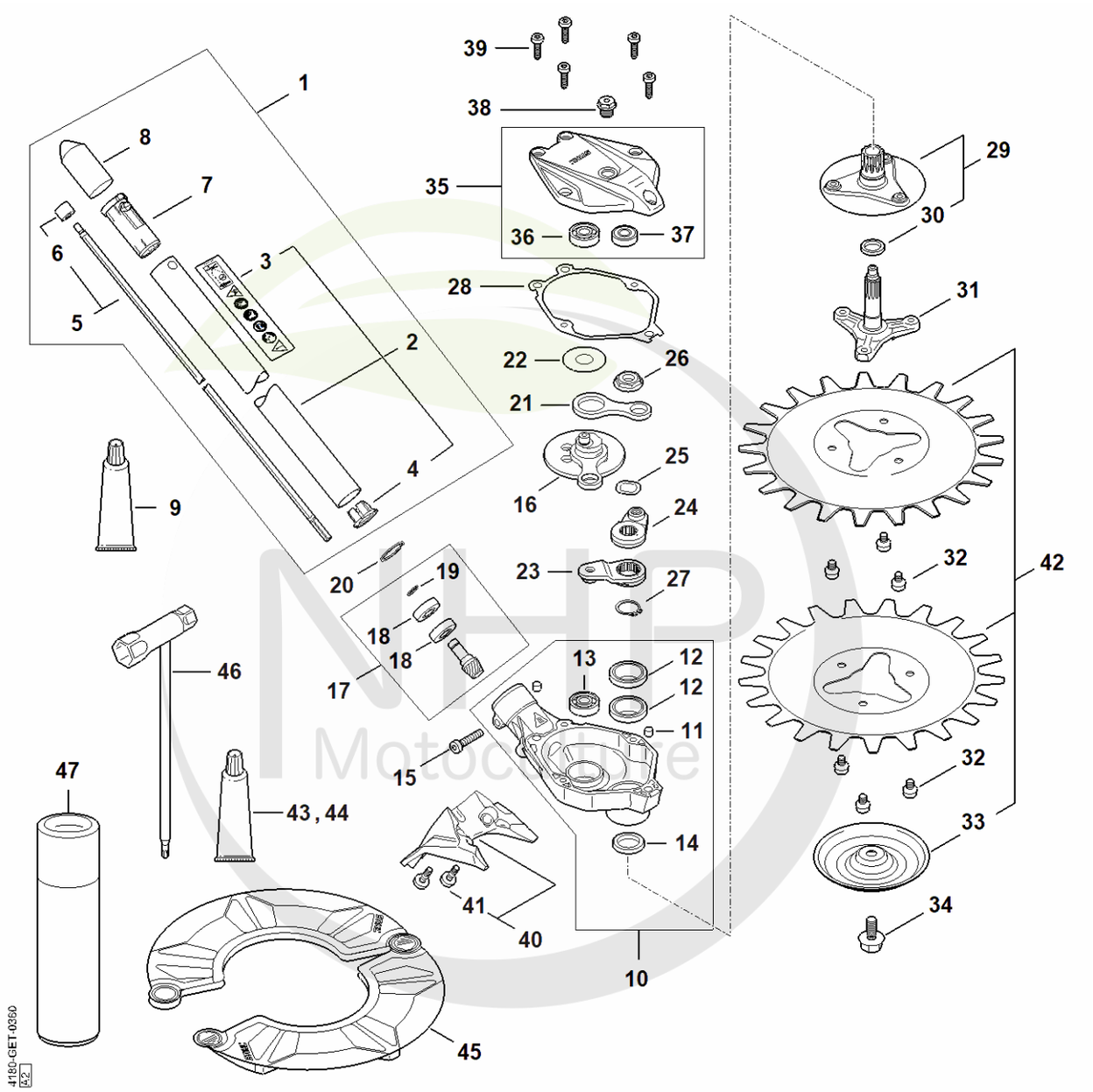

Cultivez votre univers



CLIQUEZ SUR LES RÉFÉRENCES SOULIGNÉES

1 produit : accès direct à sa fiche NHP.
Plusieurs produits : recherche sur le site NHP.

25/25 références reliées au catalogue.

Pièces de rechange RG-KM

#	Numéro de pièce	Description	Quantité	Contient un ou plusieurs articles	Remarques
1	4180 710 7150	Tube complet Ø 25,4 mm	1	2 - 7	
2	4180 710 7152	Tube complet Ø 25,4 mm	1	3, 4	
3	4180 967 7200	Pictogramme d'avertissement RG-KM	1		
4	4137 711 2101	Bouchon	1		
5	4140 710 3225	Arbre d'entraînement	1	6	
6	4140 711 2500	Douille	1		
7	4140 791 7207	Douille	1		
8	4133 717 2000	Capuchon	1		
9	0781 120 1109	Graisse universelle (tube de 80 g)	1		
10	4180 640 0500	Carter du réducteur	1	11 - 14	
11	0000 988 8600	Douille	2		
12	9503 003 4937	Roulement rainuré à billes DIN625-61804-ZZ-C3	2		
13	9503 003 0061	Roulement rainuré à billes DIN625-629-C3	1		
14	9630 003 3195	Bague d'étanchéité 28x22x4	1		
15	9022 341 1358	Vis cylindrique IS-M6x28	1		
16	4180 640 1600	Excentrique	1		
17	4180 640 2503	Pignon d'entraînement	1	18, 19	
18	9503 003 9853	Roulement rainuré à billes 609-2Z	2		
19	9455 621 0750	Circlip 9x1	1		
20	9456 621 2660	Circlip 24x1,2	1		
21	4180 642 6500	Bielle	1		
22	4180 642 8700	Rondelle de butée	1		
23	4180 643 0100	Levier	1		
24	4180 643 0101	Levier	1		
25	9298 021 3930	Rondelle élastique 21,8x14x0,3	1		

NHP Motoculture
Cultivez votre univers



CLIQUEZ SUR LES RÉFÉRENCES SOULIGNÉES

1 produit : accès direct à sa fiche NHP.
Plusieurs produits : recherche sur le site NHP.

22/22 références reliées au catalogue.

Pièces de rechange RG-KM

#	Numéro de pièce	Description	Quantité	Contient un ou plusieurs articles	Remarques
26	0000 995 0807	Ecrou à embase M10x0,75	1		
27	9455 621 2149	Circlip 20x1	1		
28	4180 649 0300	Joint	1		
29	4180 740 6400	Moyeu	1	30	
30	9630 003 2400	Bague d'étanchéité 21x15x3 V3 RG	1		
31	4180 713 4802	Moyeu, inferieur	1		
32	9022 341 1251	Vis cylindrique IS-M6x10-Z1	6		
33	4180 713 3101	Disque porteur	1		
34	0000 951 0901	Vis à six pans M8x20 gauche	1		
35	4180 640 5800	Couvercle de réducteur	1	36, 37	
36	9503 003 0061	Roulement rainuré à billes DIN625-629-C3	1		
37	9503 003 9673	Roulement rainuré à billes DIN625-608-ZZ	1		
38	4119 713 6500	Vis de fermeture	1		
39	9022 341 1010	Vis cylindrique IS-M5x18	5		
40	4180 820 1000	Pied	1	41	
41	9022 319 0981	Vis cylindrique IS-M5x17	2		
42	4180 007 4100	Kit de maintenance RG / RG-KM	1	33	
43	0781 120 1118	Graisse de réducteur 225 g	1		
44	0781 120 1117	Graisse de transmission (tube de 80 g)	1		
45	0000 790 3901	Protecteur de transport	1		
46	4180 890 3400	Clé multiple	1		
47	0782 420 1002	SuperClean 300 ml	1		

NHP Motoculture
Cultivez votre univers



IDENTIFIEZ LE REPÈRE

Puis retrouvez la référence correspondante dans la nomenclature associée.

Ouvrir la nomenclature - page 6

Consommables et matières auxiliaires

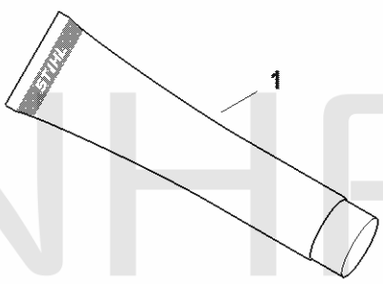

0000-GET-0157-A0

NHP Motoculture
Cultivez votre univers



CLIQUEZ SUR LES RÉFÉRENCES SOULIGNÉES

1 produit : accès direct à sa fiche NHP.
Plusieurs produits : recherche sur le site NHP.

12/12 références reliées au catalogue.

Consommables et matières auxiliaires

#	Numéro de pièce	Description	Quantité	Contient un ou plusieurs articles	Remarques
1	0781 120 1021	Graisse universelle (tube de 40 g)	1		
1	0781 120 1021	Graisse universelle (tube de 40 g)	1		
1	0781 120 1021	Graisse universelle (tube de 40 g)	1		
1	0781 120 1021	Graisse universelle (tube de 40 g)	1		
1	0781 120 1109	Graisse universelle (tube de 80 g)	1		
1	0781 120 1109	Graisse universelle (tube de 80 g)	1		
1	0781 120 1109	Graisse universelle (tube de 80 g)	1		
1	0781 120 1109	Graisse universelle (tube de 80 g)	1		
1	0781 120 1110	Graisse multifonctionnelle 225 g	1		
1	0781 120 1110	Graisse multifonctionnelle 225 g	1		
1	0781 120 1110	Graisse multifonctionnelle 225 g	1		
1	0781 120 1110	Graisse multifonctionnelle 225 g	1		

NHP Motoculture
Cultivez votre univers