Retrouvez cette pièce sur nhp-motoculture.fr en cliquant sur le numéro de référence

STIGA

SH 60 PRO (2008)

19-5122-11

Spare parts list
Reservdelar
Repuestos
Ersatzteile
Pièces détachées
Reserve onderdelen
Catalogo ricambi

NHP Motoculture
Cultivez votre univers

● Use ST. S.p.A. Genuine Spare Parts specified in the parts list for repair and/or replacement.
● The contents described in the parts list may change due to improvement.
● The drawings of the spare parts are only indicative And might Not represent the part in question exactly.
● The indications "right" - "left" - "front" - "rear" refer to the position of the operator when using the machine.
● When placing orders of parts for repair And/Or replacement, make sure that the illustrated parts list Is the one applying to the machine's year of manufacture, as shown on the identification plate attached to the machine.

All rights reserved. No part Of this material may be reproduced Or transmitted, in any form Or by any means, electronic Or mechanical, including photocopying, recording Or by any information storage And retrieval system, without permision in writing from ST. S.p.A.

Copyright ST. S.P.A.

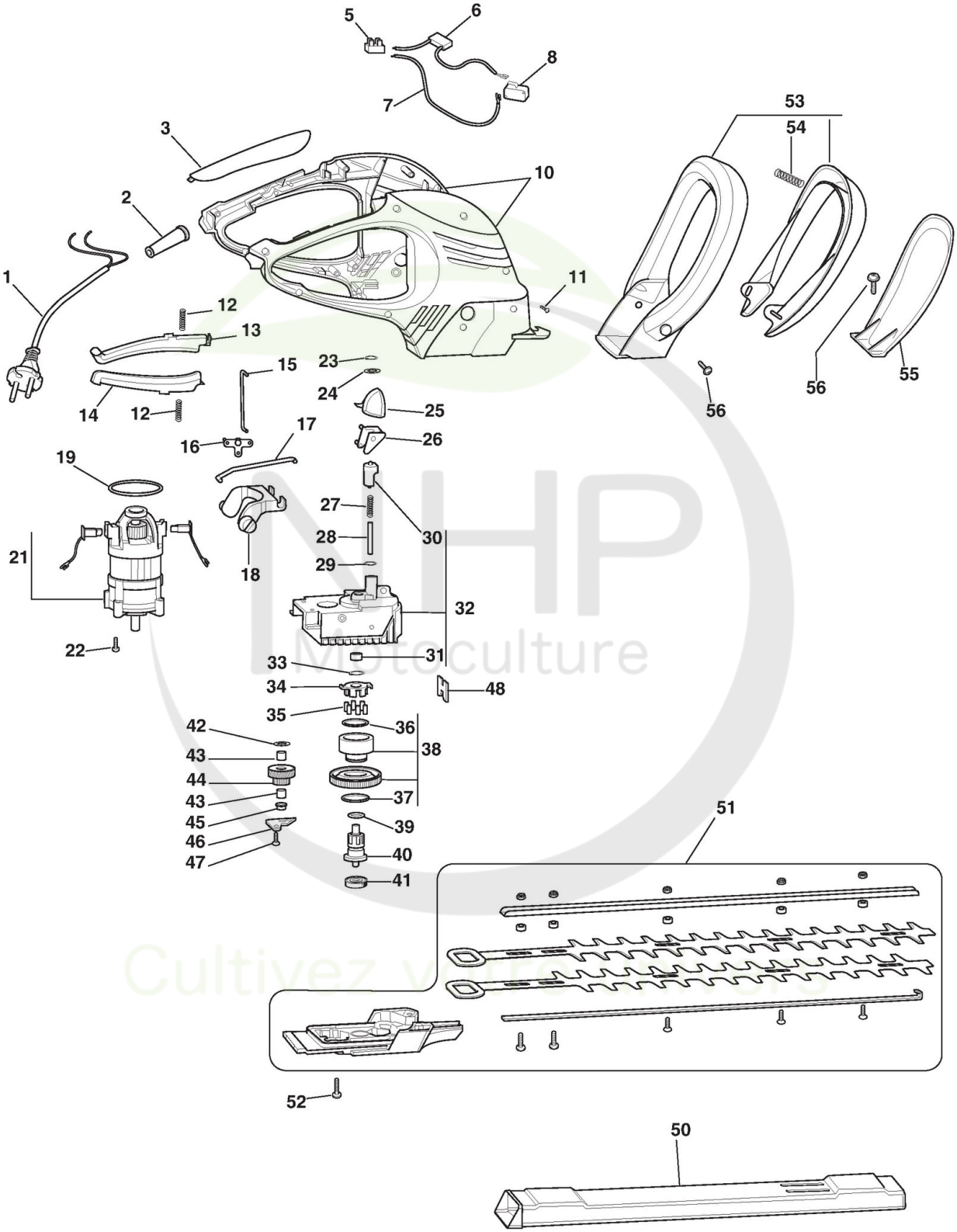

Copyright ST. S.P.A.

Chassis Handle

Réf. N°	Q.té :	Code article	Description	Articles	De	Jusqu'à
1	1	1911-1488-01 cliquez ici	Ens. Câble Alim.			
2	1	1911-1066-01 cliquez ici	Caoutchouc			
3	1	1911-1508-01 cliquez ici	Poignée			
5	1	1911-1104-01 cliquez ici	Cable			
6	1	1911-1525-01 cliquez ici	Condensateur			
7	1	1911-1523-01 cliquez ici	Cable			
8	1	1911-1524-01 cliquez ici	Interrupteur			
10	1	1911-1598-01 cliquez ici	Ens. Poignée Jaune	Inkl. pos 14		
11	8	1911-1105-01 cliquez ici	Vis			
12	2	1911-1083-01 cliquez ici	Ressort			
13	1	1911-1511-01 cliquez ici	Levier Commande Interrup.			
14	1	1911-1634-01 cliquez ici	Switch Panel-Lower			
15	1	1911-1538-01 cliquez ici	Tige			
16	1	1911-1516-01 cliquez ici	Levier			
17	1	1911-1537-01 cliquez ici	Tige			
18	1	1911-1514-01 cliquez ici	Levier			
19	1	1911-1520-01 cliquez ici	O Ring			
21	1	1911-1597-01 cliquez ici	Moteur Électrique			
22	4	1911-1105-01 cliquez ici	Vis			
23	1	1911-1567-01 cliquez ici	Rondelle			
24	1	1911-1529-01 cliquez ici	Rondelle			
25	1	1911-1518-01 cliquez ici	Interrupteur			
26	1	1911-1515-01 cliquez ici	Levier			
27	1	1911-1530-01 cliquez ici	Ressort			
28	1	1911-1539-01 cliquez ici	Pivot			
29	1	1911-1528-01 cliquez ici	Rondelle			
30	1	1911-1621-01 cliquez ici	Bouchon			
31	1	1911-1546-01 cliquez ici	Douille			
32	1	1911-1564-01 cliquez ici	Groupe Transmission	Inkl. pos 30 - 31		
33	1	1911-1549-01 cliquez ici	Anneau Ressort			
34	1	1911-1555-01 cliquez ici	Clutch Cage			
35	6	1911-1531-01 cliquez ici	Rouleau			
36	1	1911-1521-01 cliquez ici	O Ring			
37	1	1911-1489-01 cliquez ici	Anneau Ressort			
38	1	1911-1543-01 cliquez ici	Couronne	Inkl. pos 36 - 37		
39	1	1911-1522-01 cliquez ici	O Ring			
40	1	1911-1560-01 cliquez ici	Excenter Shaft			
41	1	1911-1554-01 cliquez ici	Roulement À Billes			
42	1	1911-1550-01 cliquez ici	Rondelle			
43	2	1911-1548-01 cliquez ici	Douille			
44	1	1911-1565-01 cliquez ici	Couronne			
45	1	1911-1557-01 cliquez ici	Entretoise			
46	1	1911-1556-01 cliquez ici	Plaquette			
47	2	1911-1552-01 cliquez ici	Vis			
48	1	1911-1532-01 cliquez ici	Bloc De Glissement			
50	1	1911-1519-01 cliquez ici	Protecteur Lame			
51	1	1911-1541-01 cliquez ici	Blade System			
52	4	1911-1533-01 cliquez ici	Vis			

Copyright ST. S.P.A.

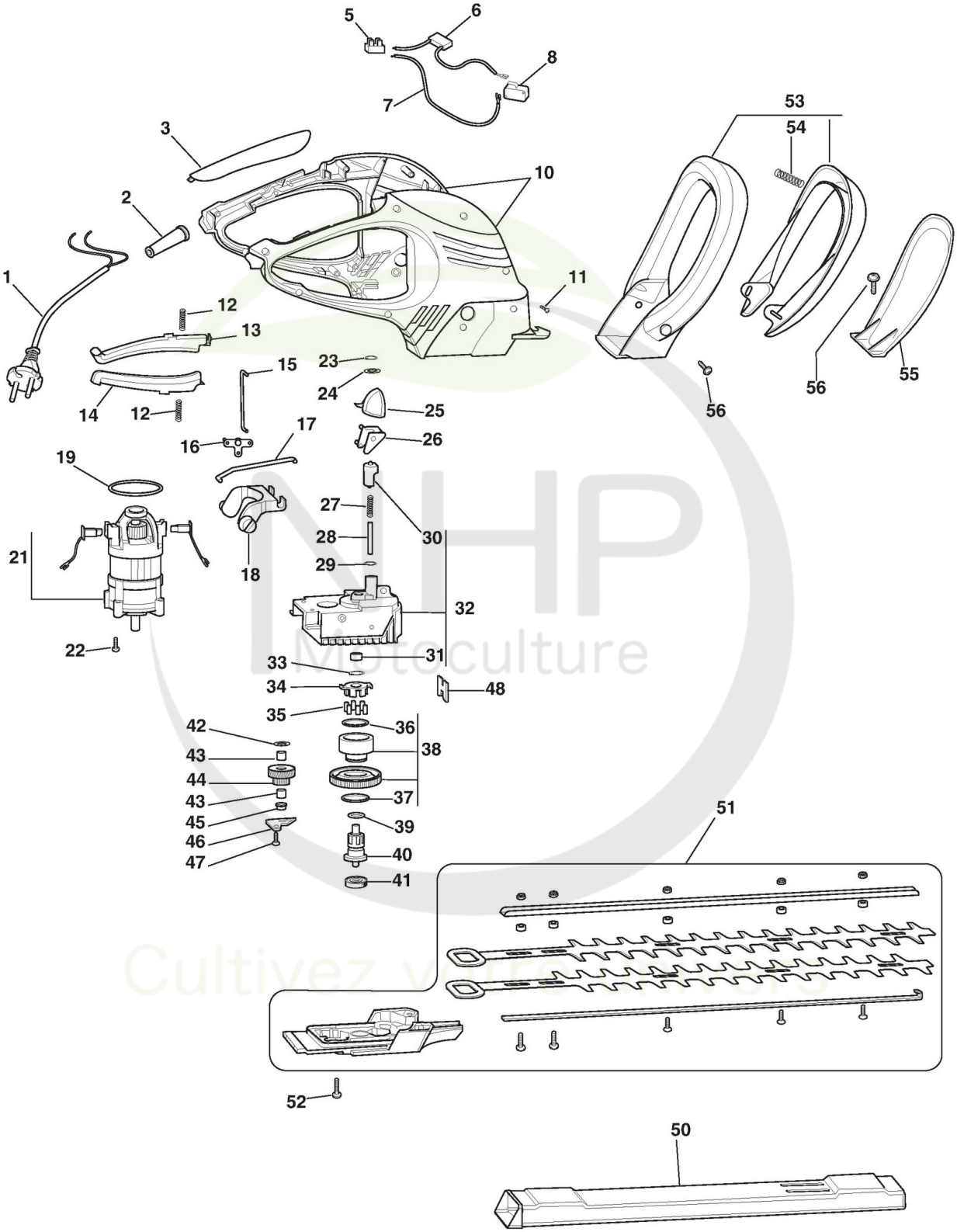

Copyright ST. S.P.A.

Chassis Handle

Réf. N°	Q.té :	Code article	Description	Articles	De	Jusqu'à
53	1	1911-1594-01 cliquez ici	Poignée	Inkl. pos 54		
54	2	1911-1551-01 cliquez ici	Ressort			
55	1	1911-1517-01 cliquez ici	Protège-Main			
56	4	1911-1534-01 cliquez ici	Vis			

NHP Motoculture
Cultivez votre univers

Copyright ST. S.P.A.