Retrouvez cette piece sur nhp-motoculture.fr en cliquant sur la reference

Model No.DUR141

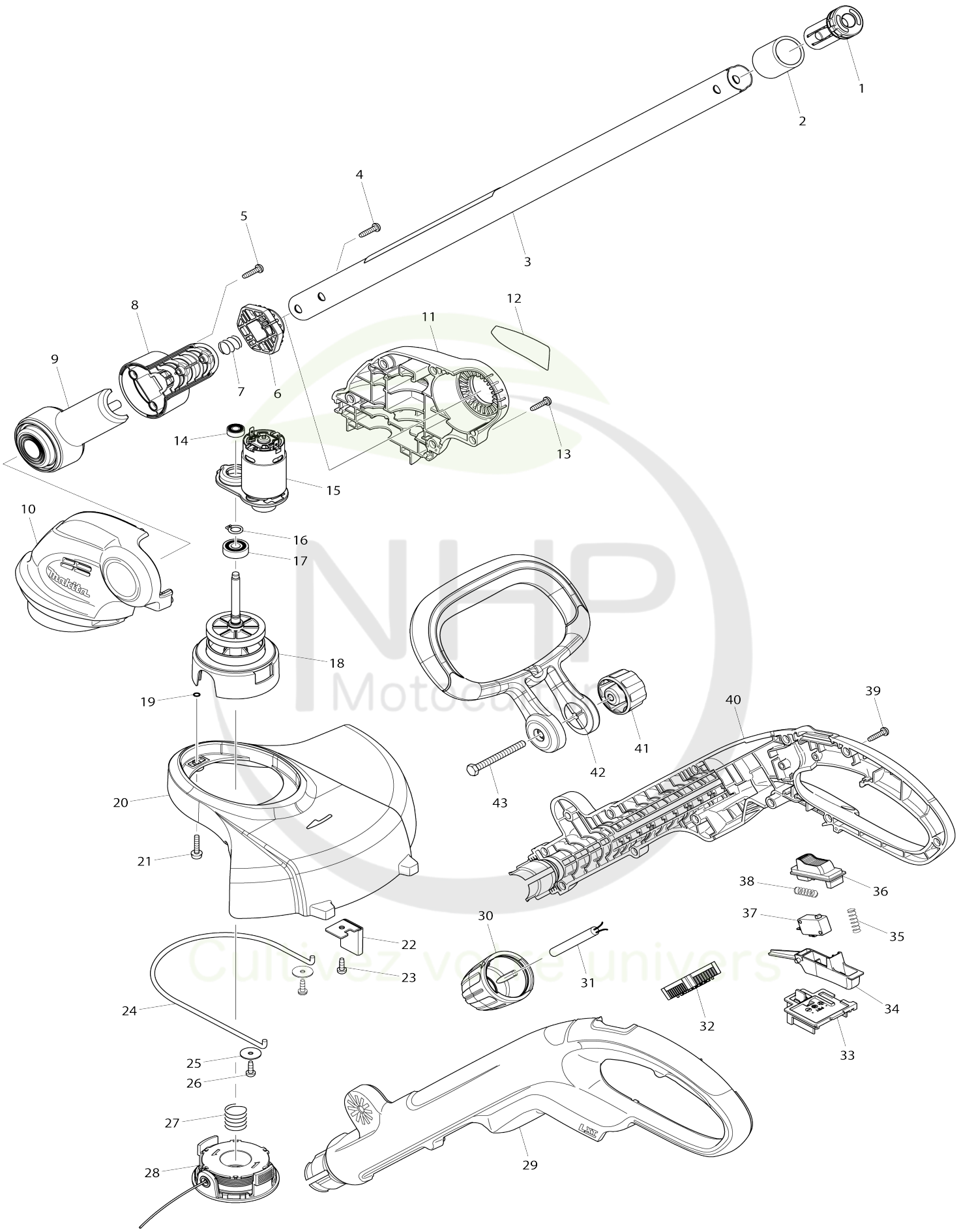

NHP Motoculture
Cultivez votre univers

Model No.BUR141

Numéro d'article	N ° de pièces	Description	Interchangeabilité	Q'ty	Nouvelle / ancienne	Note 1	Note 2
001	453357-2	Bouchon de tuyau		1			
002	422089-2	Manchon en caoutchouc 25		1			
003	141339-3	Tuyau 25 complet		1			
C10	890862-2	Étiquette d'avertissement		1			
004	265995-6	Vis taraudeuse à tête bombée 4X 18		2			
005	265995-6	Vis taraudeuse à tête bombée 4X 18		2			
006	451896-6	Bouton de déverrouillage B		1			
007	231113-8	Ressort boudin 12		1			
008	188870-8	Ensemble du porte-tuyau		1			
D10		INC. 9					
009	188870-8	Ensemble du porte-tuyau		1			
D10		INC. 8					
010	187413-3	Ensemble du carter du moteur		1	*		
C10	263002-9	Cheville caoutchouc 4		2	*		
C20	263005-3	Cheville caoutchouc 6		2	*		
C30	931102-0	Écrou hexagonal M4		2	*		
D10		INC. 11					
010-1	187413-3	Ensemble du carter du moteur	O	1			
C10	263002-9	Cheville caoutchouc 4		2			
C20	263005-3	Cheville caoutchouc 6		2			
C30	931102-0	Écrou hexagonal M4		2			
D10		INC. 11					
011	187413-3	Ensemble du carter du moteur		1	*		
C10	263002-9	Cheville caoutchouc 4		2	*		
C20	263005-3	Cheville caoutchouc 6		2	*		
C30	931102-0	Écrou hexagonal M4		2	*		
D10		INC. 10					
011-1	187413-3	Ensemble du carter du moteur	O	1			
C10	263002-9	Cheville caoutchouc 4		2			
C20	263005-3	Cheville caoutchouc 6		2			
C30	931102-0	Écrou hexagonal M4		2			
D10		INC. 10					
012	896744-6	Plaque signalétique BUR141		1			
013	265995-6	Vis taraudeuse à tête bombée 4X 18		5			
014	210006-2	Roulement à billes 696ZZ		1			
015	629932-8	Moteur dc		1			
016	961004-6	Circlip exterieur S-8		1			
017	211032-4	Roulement à billes 608ZZ		1	*		
017-1	210191-1	Roulement à billes 608ZZ	O	1			
018	141338-5	Arbre-pignon complet		1			
C10	227283-9	Engrenage droit 48		1			
C20	266744-4	Vis à tête cylindrique M4X8		1			
C30	326159-8	Arbre-pignon		1			
C40	453360-3	Support de bobine		1			
019	213023-1	Joint torique 4		2			

NHP Motoculture
Cultivez votre univers

020	453353-0	Coque de protection		1			
021	911139-3	Vis à tête cylindrique M4X20 WG		2			
022	123169-4	Couteau de fil cpl		1			
023	266020-6	Vis taraudeuse à tête bombée 4X 12		1			
024	326128-9	Gaine de protection		1			
025	267071-2	Rondelle plate 4		2			
026	266020-6	Vis taraudeuse à tête bombée 4X 12		2			
027	231352-0	Ressort boudin 17		1			
028	196146-9	Bobine de fil		1	*		
028-1	195858-1	Bobine de fil	O	1			
029	187412-5	Ensemble de la poignée		1			
C10	263005-3	Cheville caoutchouc 6		2			
D10		INC. 40					
030	453344-1	Manchon de verouillage		1			
031	699058-0	Cable clic express		1	*		
031-1	660260-2	Cordon d'alimentation	O	1			
032	620110-3	Contrôleur		1	*		
032-1	632N04-4	Unité de contrôle	<	1			
033	643854-8	Borne		1			
034	453338-6	Gâchette allongée		1			
035	233068-3	Ressort boudin 6		1			
036	453339-4	Levier verrou		1			
037	651891-8	Interrupteur V-15-3A6		1			
038	233068-3	Ressort boudin 6		1			
039	265995-6	Vis taraudeuse à tête bombée 4X 18		11			
040	187412-5	Ensemble de la poignée		1			
C10	263005-3	Cheville caoutchouc 6		2			
D10		INC. 29					
041	264072-1	Écrou moleté M6		1			
C10	931302-2	Écrou hexagonal M6		1			
042	453340-9	Poignee frontal		1			
043	921382-6	Boulon à tête hexagonale M6X60		1			
A01	125516-5	Ensemble de la lanière		1			
A02	195246-2	Ensemble lunette de securitée		1	*		
A03	196148-5	Ensemble du cordon en nylon 1. 65-15M		1			
E01	688172-7	Filtre de ligne		1	*		
E01-1	688172-7	Filtre de ligne	O	1			
F02	195861-2	Ensemble du cordon en nylon 1. 65-30M		1			
F05	194558-0	Batterie 1000 BL1415		1			
F06-3	197622-6	Batterie 1000 BL1430B (2 pcs)	O	1	*		
F07	195443-0	Batterie 1000 BL1415		1			
F08-3	197615-3	Batterie 1000 BL1430B	O	1			
A04	***DC18SD	DC18SD BATTERY CHARGER		1			
A05	194558-0	Batterie 1000 BL1415		1			
A04	***DC18RC	DC18RC FAST CHARGER		1			
A05	194065-3	Batterie 1000 BL1430		1	*		
A05-1	194065-3	Batterie 1000 BL1430	O	1	*		
A05-2	197616-1	Batterie 1000 BL1430B	<	1	*		

NHP Motoculture
Cultivez votre univers

A05-3	197616-1	Batterie 1000 BL1430B	O	1			

Veuillez indiquer les pièces n ° lorsque votre commande. Date d'impression 06/12/2024

NHP Motoculture
Cultivez votre univers