Retrouvez cette piece sur nhp-motoculture.fr en cliquant sur la reference

Model No.DUR181

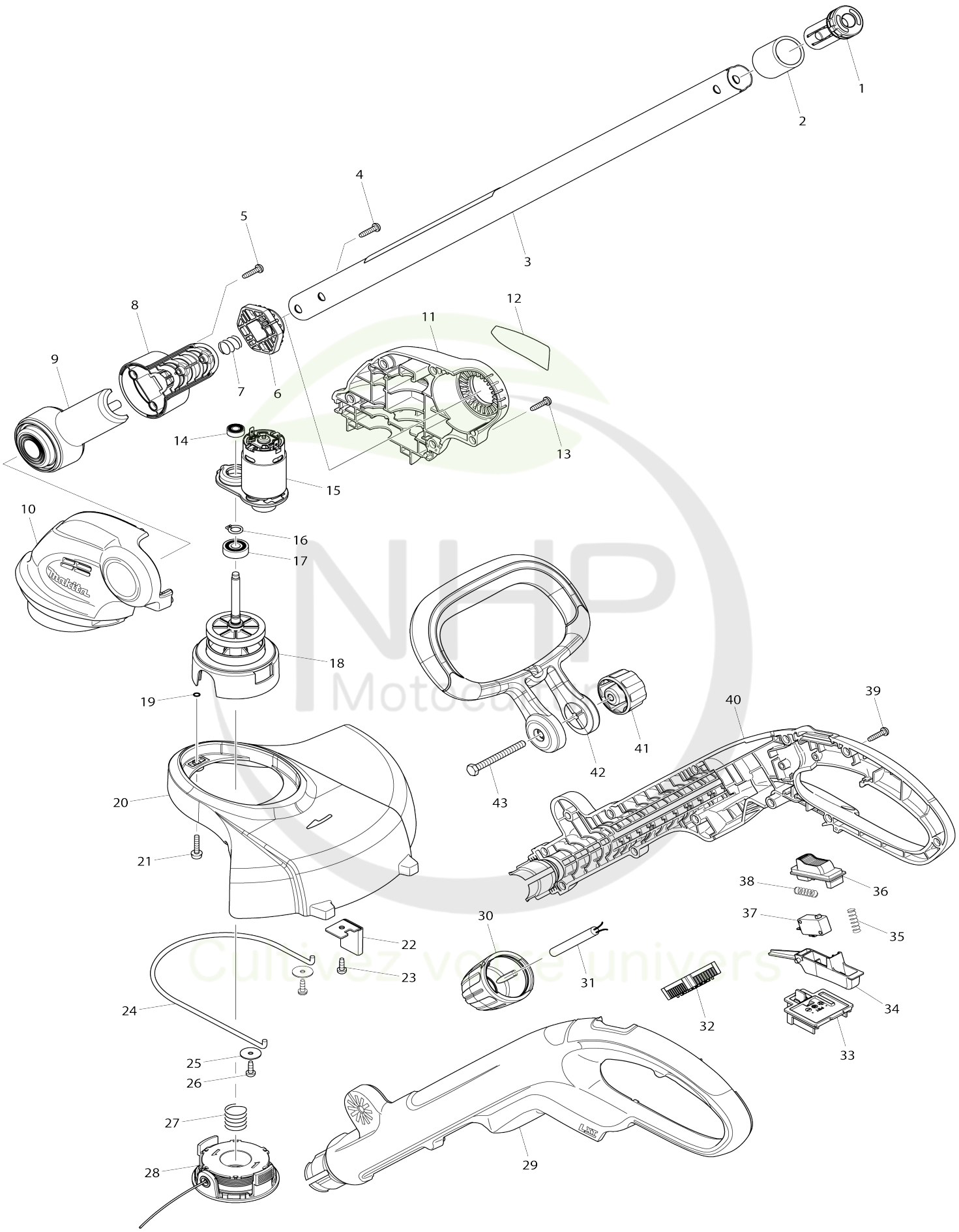

NHP Motoculture
Cultivez votre univers

Model No.DUR181

Numéro d'article	N ° de pièces	Description	Interchangeabilité	Q'ty	Nouvelle / ancienne	Note 1	Note 2
001	453357-2	Bouchon de tuyau		1			
002	422089-2	Manchon en caoutchouc 25		1			
003	141339-3	Tuyau 25 complet		1			
C10	890862-2	Étiquette d'avertissement		1			
004	265995-6	Vis taraudeuse à tête bombée 4X 18		2			
005	265995-6	Vis taraudeuse à tête bombée 4X 18		2			
006	451896-6	Bouton de déverrouillage B		1			
007	231113-8	Ressort boudin 12		1			
008	188870-8	Ensemble du porte-tuyau		1			
D10		INC. 9					
009	188870-8	Ensemble du porte-tuyau		1			
D10		INC. 8					
010	187413-3	Ensemble du carter du moteur		1	*		
C10	263002-9	Cheville caoutchouc 4		2	*		
C20	263005-3	Cheville caoutchouc 6		2	*		
C30	931102-0	Écrou hexagonal M4		2	*		
D10		INC. 11					
010-1	187413-3	Ensemble du carter du moteur	O	1			
C10	263002-9	Cheville caoutchouc 4		2			
C20	263005-3	Cheville caoutchouc 6		2			
C30	931102-0	Écrou hexagonal M4		2			
D10		INC. 11					
011	187413-3	Ensemble du carter du moteur		1	*		
C10	263002-9	Cheville caoutchouc 4		2	*		
C20	263005-3	Cheville caoutchouc 6		2	*		
C30	931102-0	Écrou hexagonal M4		2	*		
D10		INC. 10					
011-1	187413-3	Ensemble du carter du moteur	O	1			
C10	263002-9	Cheville caoutchouc 4		2			
C20	263005-3	Cheville caoutchouc 6		2			
C30	931102-0	Écrou hexagonal M4		2			
D10		INC. 10					
012	815V40-5	Plaque signalétique DUR181		1			
013	265995-6	Vis taraudeuse à tête bombée 4X 18		5			
014	210006-2	Roulement à billes 696ZZ		1			
015	629932-8	Moteur dc		1			
016	961004-6	Circlip exterieur S-8		1			
017	211032-4	Roulement à billes 608ZZ		1			
018	141338-5	Arbre-pignon complet		1			
C10	227283-9	Engrenage droit 48		1			
C20	266744-4	Vis à tête cylindrique M4X8		1			
C30	326159-8	Arbre-pignon		1			
C40	453360-3	Support de bobine		1			
019	213023-1	Joint torique 4		2			
020	453353-0	Coque de protection		1			

NHP Motoculture
Cultivez votre univers

021	911139-3	Vis à tête cylindrique M4X20 WG		2			
022	123169-4	Couteau de fil cpl		1			
023	266020-6	Vis taraudeuse à tête bombée 4X 12		1	*		
023-1	265C54-4	TAPPING SCREW 4X12	O	1			
024	326128-9	Gaine de protection		1			
025	267071-2	Rondelle plate 4		2			
026	266020-6	Vis taraudeuse à tête bombée 4X 12		2	*		
026-1	265C54-4	TAPPING SCREW 4X12	O	2			
027	231352-0	Ressort boudin 17		1			
028	196146-9	Bobine de fil		1	*		
028-1	195858-1	Bobine de fil	O	1			
029	187416-7	Ensemble de la poignée		1			
C10	263005-3	Cheville caoutchouc 6		2			
D10		INC. 40					
030	453344-1	Manchon de verouillage		1			
031	699058-0	Cable clic express		1	*		
031-1	660260-2	Cordon d'alimentation	O	1			
032	620112-9	Contrôleur		1	*		
032-1	632M91-7	Unité de contrôle	S	1			
033	643852-2	Borne		1			
034	453338-6	Gâchette allongée		1			
035	233068-3	Ressort boudin 6		1			
036	453339-4	Levier verrou		1			
037	651891-8	Interrupteur V-15-3A6		1			
038	233068-3	Ressort boudin 6		1			
039	265995-6	Vis taraudeuse à tête bombée 4X 18		11			
040	187416-7	Ensemble de la poignée		1			
C10	263005-3	Cheville caoutchouc 6		2			
D10		INC. 29					
041	264072-1	Écrou moleté M6		1	*		
C10	931302-2	Écrou hexagonal M6		1	*		
041-1	264072-1	Écrou moleté M6	O	1			
042	453340-9	Poignee frontal		1			
043	921382-6	Boulon à tête hexagonale M6X60		1			
A01	125516-5	Ensemble de la lanière		1			
A02	195246-2	Ensemble lunette de securitée		1	*		
A03	196148-5	Ensemble du cordon en nylon 1. 65-15M		1			
E01	688172-7	Filtre de ligne	S	1	*		
E01-1	688172-7	Filtre de ligne	O	1			
F03	195861-2	Ensemble du cordon en nylon 1. 65-30M		1			
F11	194513-2	Batterie 1000 BL1815		1			
F13-3	197606-4	Batterie 1000 BL1830B (2 pcs)	O	1	*		
F14	195445-6	Batterie 1000 BL1815		1			
F15-2	196235-0	Batterie 1000 BL1815N	O	1			
F16-1	196449-1	Batterie 1000 BL1815N	O	1			
F17-2	196449-1	Batterie 1000 BL1815N	O	1			
F20	197256-5	Batterie 1000 BL1820B		1			
F21	197267-0	Batterie 1000 BL1840B		1			

F22	197273-5	Batterie 1000 BL1840B (2 pcs)		1			
F23	197282-4	Batterie 1000 BL1850B		1			
F24	197288-2	Batterie 1000 BL1850B (2 pcs)		1			
A04	***DC18RC	DC18RC FAST CHARGER		1			
A05	194204-5	Batterie 1000 BL1830		1	*		
A05-1	194204-5	Batterie 1000 BL1830	O	1	*		
A05-2	197600-6	Batterie 1000 BL1830B	<	1	*		
A05-3	197600-6	Batterie 1000 BL1830B	O	1			
A05-1	196399-0	Batterie 1000 BL1840		1	*		
A05-2	197265-4	Batterie 1000 BL1840B	<	1	*		
A05-3	197265-4	Batterie 1000 BL1840B	O	1			
A06	450128-8	Couvercle de batterie		1			
A05	197280-8	Batterie 1000 BL1850B		1	*		
A05-1	197280-8	Batterie 1000 BL1850B	O	1			
A04	***DC18WC	DC18WC BATTERY CHARGER		1			

Veuillez indiquer les pièces n ° lorsque votre commande. Date d'impression 11/06/2024

NHP Motoculture
Cultivez votre univers