Retrouvez cette piece sur nhp-motoculture.fr en cliquant sur la reference

Model No.DUR190C Coupe herbe sans fil

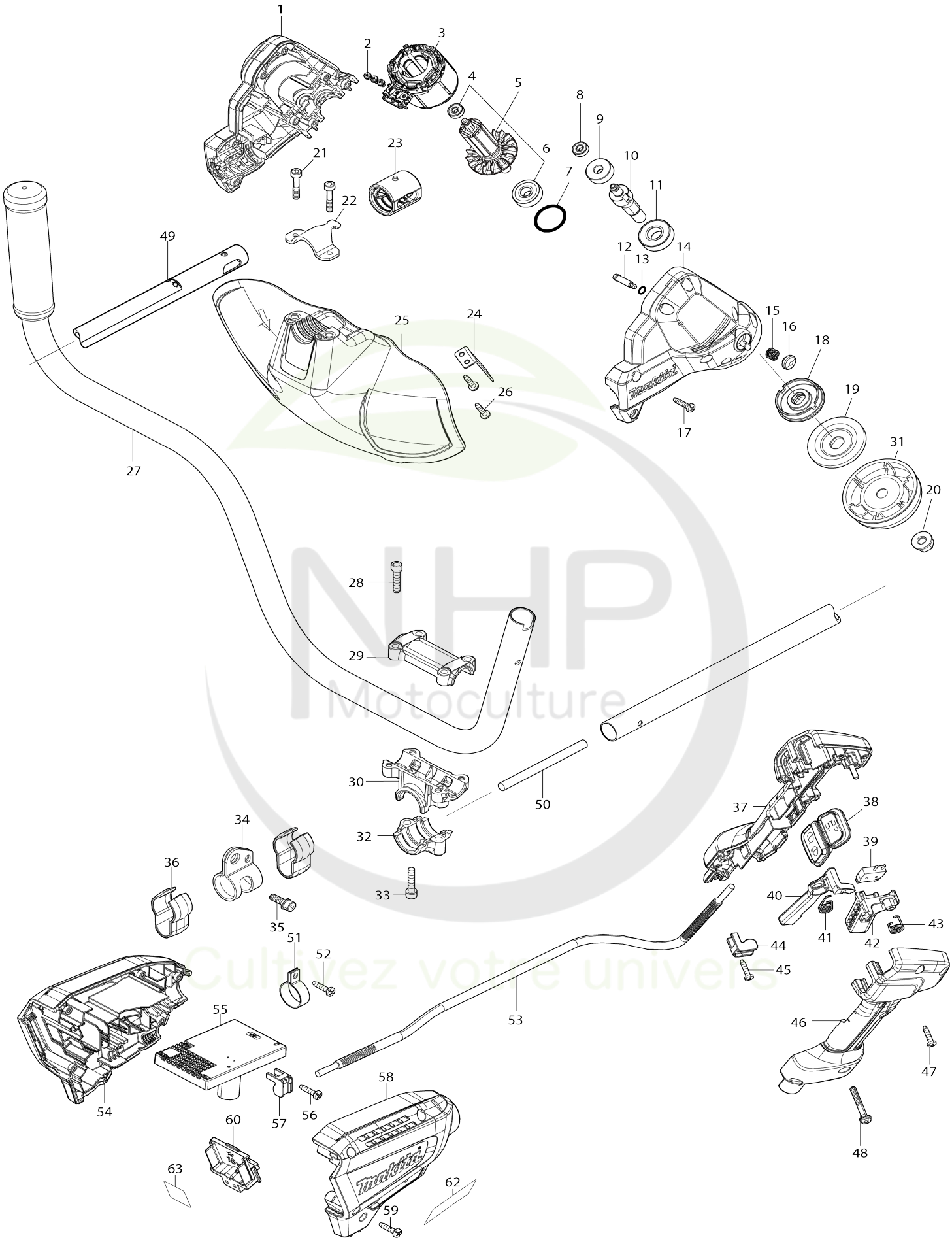

NHP Motoculture
Cultivez votre univers

Model No.DUR190U Coupe herbe sans fil

Numéro d'article	N ° de pièces	Description	Interchangeabilité	Q'ty	Nouvelle / ancienne	Note 1	Note 2
001	183P06-0	Ensemble du carter du moteur		1			
001		INC. 14					
002	652069-6	Vis à tête fraisée M3X6		3			
003	629248-1	Redresseur		1			
004	210215-3	Roulement à billes 695ZZ		1			
005	510449-1	Induit complet		1			
005		INC. 4,6					
006	210049-4	Roulement à billes 609ZZ		1			
007	213380-7	Joint torique 24		1			
008	210215-3	Roulement à billes 695ZZ		1			
009	221492-2	Pignon helicoidal 26		1			
010	327542-2	Axe de scie diamant		1			
011	211131-2	Roulement à billes 6001DDW		1			
012	256546-6	Axe épaulé 4		1			
013	213021-5	Joint torique 5		1			
014	183P06-0	Ensemble du carter du moteur		1			
014		INC. 1					
015	233072-2	Ressort boudin 8		1			
016	412408-0	Chapeau de tige		1			
017	266326-2	Vis taraudeuse à tête bombée 4X 18		8			
018	140T23-7	Rondelle cpl		1			
021	251513-6	Boulon à tête cylindrique à six pans creux M5X25		2			
022	347667-6	Collier de protection		1			
023	424567-8	Manchon en caoutchouc 24		1			
024	346855-2	Coupe fil a		1			
025	412392-9	Dispositif de protection		1			
026	266326-2	Vis taraudeuse à tête bombée 4X 18		2			
027	144374-0	Poignée complète		1			
028	922241-7	Boulon à tête cylindrique à six pans creux M5X25 W		4			
029	318272-6	Porte-poignée 1		1			
030	319705-4	Porte-poignée		1			
032	319703-8	Bride de serrage		1			
033	922241-7	Boulon à tête cylindrique à six pans creux M5X25 W		2			
034	347116-3	Crochet de suspension		1			
035	922212-4	Boulon à tête cylindrique à six pans creux M5X12		1			
036	457458-8	Dispositif de serrage		2			
037	183N99-5	Ensemble du manche		1	*		
C10	252180-0	Écrou de blocage hexagonal M5-8		1	*		
037		INC. 46			*		
037-1	1832L2-8	GRIP SET	S	1			
C10	252180-0	Écrou de blocage hexagonal M5-8		1			
037-1		INC. 46					

NHP Motoculture
Cultivez votre univers

038	140T18-0	Sous controleur cpl		1			
C10	8010M7-8	Commutateur étiquette		1			
C20	8010M8-6	Étiquette d’indication		1			
039	632E40-6	Unité d’interrupteur		1	*		
039-1	632E26-0	Unité d’interrupteur	S	1			
040	455629-1	Levier verrou		1	*		
040-1	413Y35-6	Levier verrou	O	1	*		
040-2	141X88-6	Levier de blocage complet	S	1			
041	233621-5	Ressort de torsion 9		1	*		
041-1	233101-1	Ressort boudin 4	S	1			
042	455816-2	Gâchette allongée		1	*		
042-1	413P49-1	Gâchette allongée	S	1			
043	233612-6	Ressort de torsion 10		1	*		
043-1	232838-7	Ressort de torsion 11	S	1			
044	687260-7	Détendeur		1			
045	266326-2	Vis taraudeuse à tête bombée 4X 18		1			
046	183N99-5	Ensemble du manche		1	*		
C10	252180-0	Écrou de blocage hexagonal M5-8		1	*		
046		INC. 37			*		
046-1	1832L2-8	GRIP SET	S	1			
C10	252180-0	Écrou de blocage hexagonal M5-8		1			
046-1		INC. 37					
047	266326-2	Vis taraudeuse à tête bombée 4X 18		5			
048	911258-5	Vis à tête cylindrique M5X35 WR		1			
049	140T20-3	Tuyau complet		1	*		
C10	819N87-3	Étiquette d’avertissement		1	*		
C20	819312-8	Makita étiquette logo		1	*		
049-1	140T20-3	Tuyau complet	<	1			
C10	8104M1-3	CAUTION LABEL		1			
C20	819312-8	Makita étiquette logo		1			
050	699090-4	Cable clic express		1			
051	346248-3	Dispositif de serrage 24		1			
052	266326-2	Vis taraudeuse à tête bombée 4X 18		1			
053	699148-9	Cable clic express		1	*		
053-1	699249-3	POWER SUPPLY CORD UNIT	S	1			
054	183P07-8	Ensemble du logement		1	*		
C10	263005-3	Cheville caoutchouc 6		2	*		
054		INC. 58			*		
054-1	183T27-6	Ensemble du logement		1	*		
C10	263005-3	Cheville caoutchouc 6		2	*		
C20	422749-6	Feuille de caoutchouc		1	*		
054-1		INC. 58			*		
054-1	183T27-6	Ensemble du logement		1	*		
C10	263005-3	Cheville caoutchouc 6		2	*		
C20	422749-6	Feuille de caoutchouc		1	*		
054-1		INC. 58			*		
054-2	1830T3-0	Ensemble du logement	O	1			
C10	263005-3	Cheville caoutchouc 6		2			

C20	422749-6	Feuille de caoutchouc		1			
054-2		INC. 58					
055	620C56-1	Contrôleur		1	*		
055-1	620F98-3	Contrôleur	<	1	*		
055-2	620N93-1	Contrôleur	<	1			
056	266326-2	Vis taraudeuse à tête bombée 4X 18		1			
057	687260-7	Détendeur		1			
058	183P07-8	Ensemble du logement		1	*		
C10	263005-3	Cheville caoutchouc 6		2	*		
058		INC. 54			*		
058-1	183T27-6	Ensemble du logement		1	*		
C10	263005-3	Cheville caoutchouc 6		2	*		
C20	422749-6	Feuille de caoutchouc		1	*		
058-1		INC. 54			*		
058-1	183T27-6	Ensemble du logement		1	*		
C10	263005-3	Cheville caoutchouc 6		2	*		
C20	422749-6	Feuille de caoutchouc		1	*		
058-1		INC. 54			*		
058-2	1830T3-0	Ensemble du logement	O	1			
C10	263005-3	Cheville caoutchouc 6		2			
C20	422749-6	Feuille de caoutchouc		1			
058-2		INC. 54					
059	266326-2	Vis taraudeuse à tête bombée 4X 18		6			
060	644809-6	Borne		1			
062	857C93-4	Plaque signalétique DUR190U		1			
063	857C95-0	Numéro de série. étiquette DUR 190U		1			
A01	125520-4	Ensemble de la lanière		1			
A05	198893-8	Ensemble d’assemblage de scie diamant 95-M10L ME		1	*		
C10	144259-0	Porte-bobine cpl		1	*		
C20	232289-4	Ressort boudin 15		1	*		
C30	456640-6	Support de bobine		1	*		
C40	456642-2	Bobine		1	*		
A05	191D89-4	Ensemble de la tête d’affleurage 96-M10L		1	*		
A05-1	1915D8-4	Tete taille haie complet 98-M10L	O	1			
A06	831304-7	Sac accessoires		1			
A07	450128-8	Couvercle de batterie		2			
A08	197280-8	Ensemble de la batterie BL1850B		2			
A09	***DC18RC	DC18RC FAST CHARGER		1			
A09		COMPO-PARTS					
A12	783202-0	Clé hexagonale 4		1			
E01	807949-3	Étiquette sonore 94dB		1	*		
E01-1	807E85-5	Étiquette sonore 92dB	<	1			
F07	198383-1	Ensemble de la lame en plastique 255 ME		1			
F08	198426-9	Jeu de lames en plastique 255 ME		1			
F47	1915D8-4	Tete taille haie complet 98-M10L		1			
F48	1914R8-6	Tete taille haie complet 98-M10L		1			